ジャック&勇次郎の親子ディナーを収録した単行本3巻発売中ッッ!!

卻情情愛！特拉姆吉和伊薩索
被稱為勇次郎大師一通!!
區區一張床
可容不下他!!

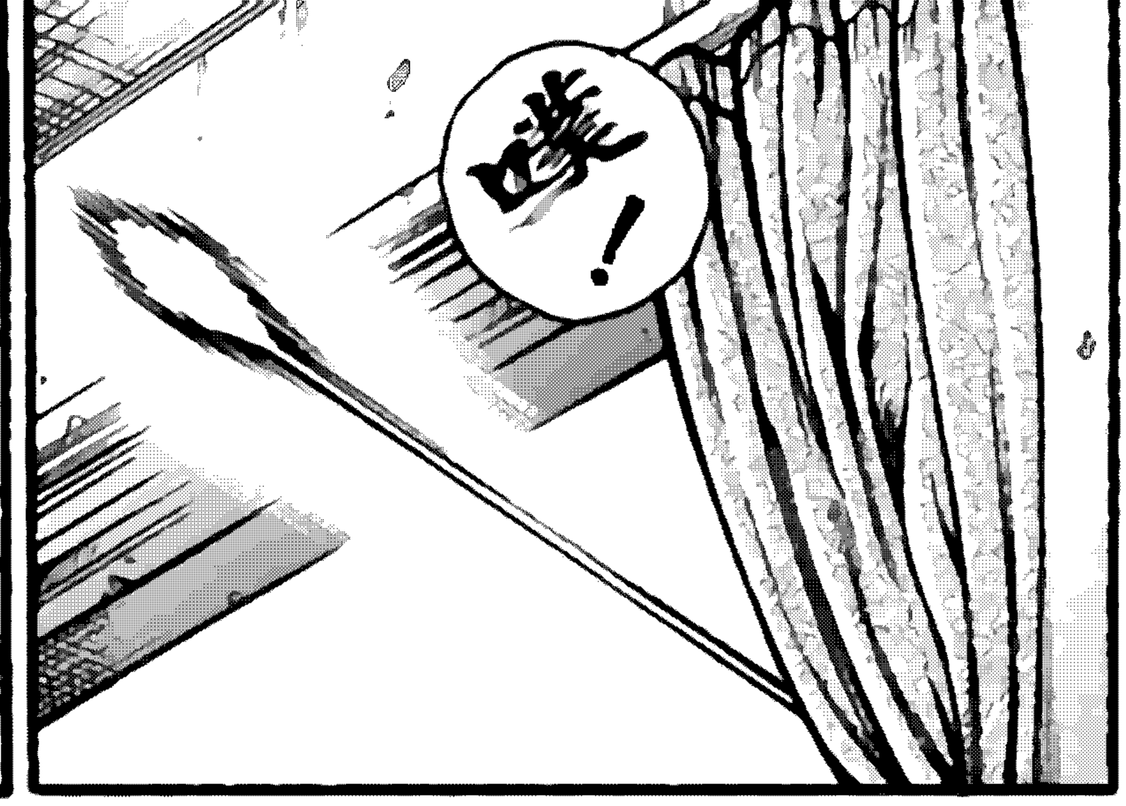
嗤！

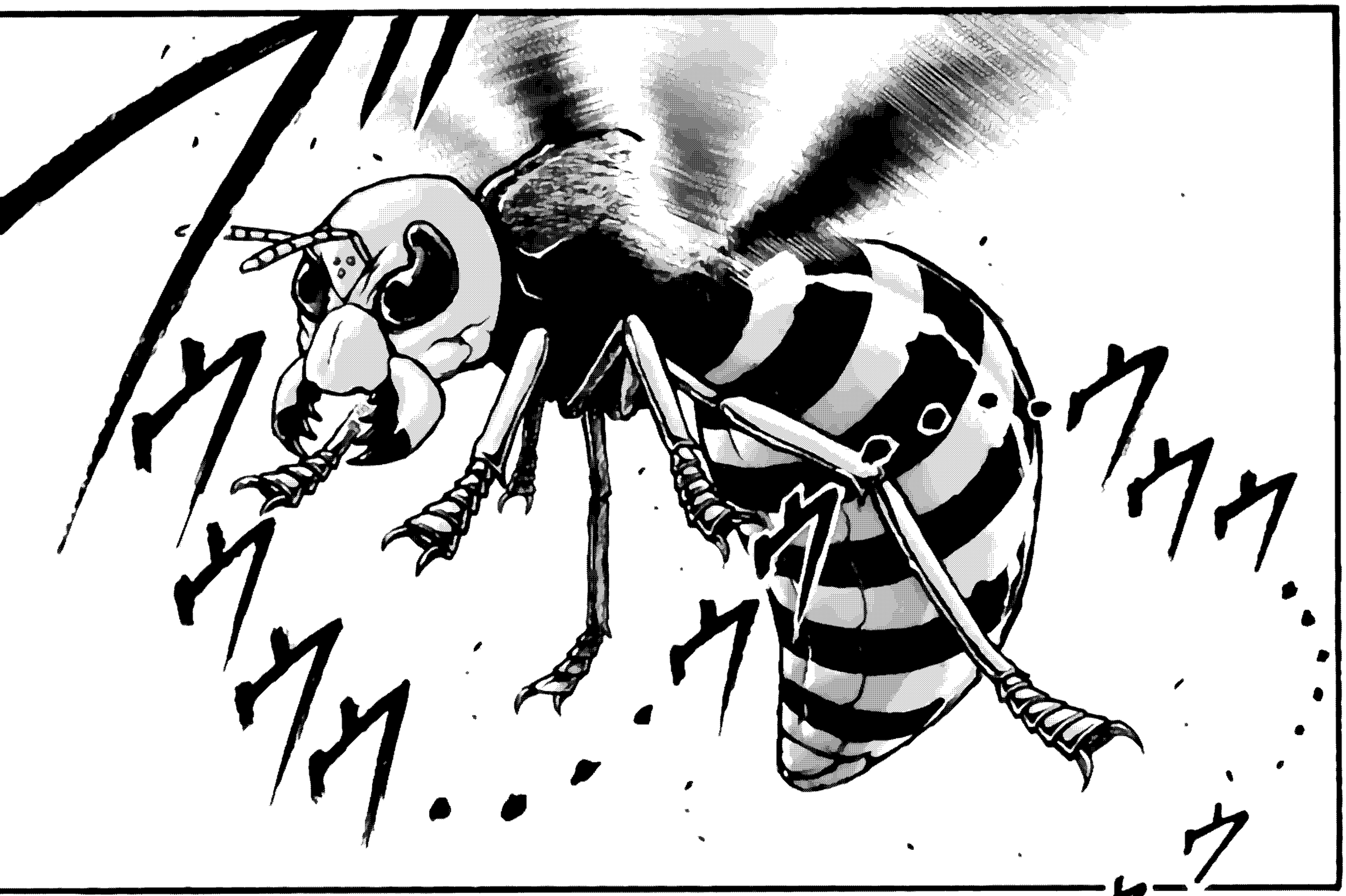

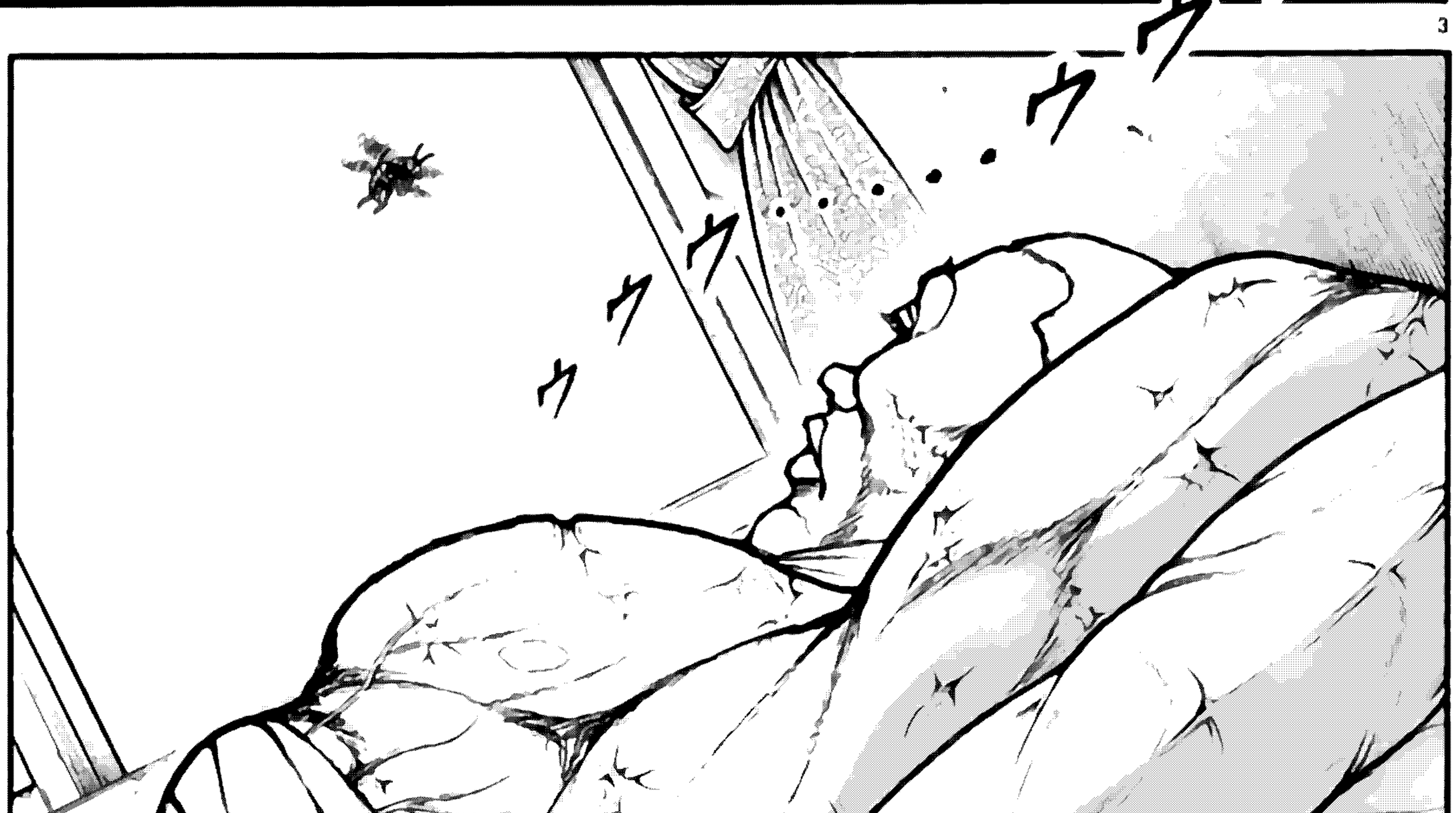

ウウウ…ウウウ
被它叮上了嗎……？

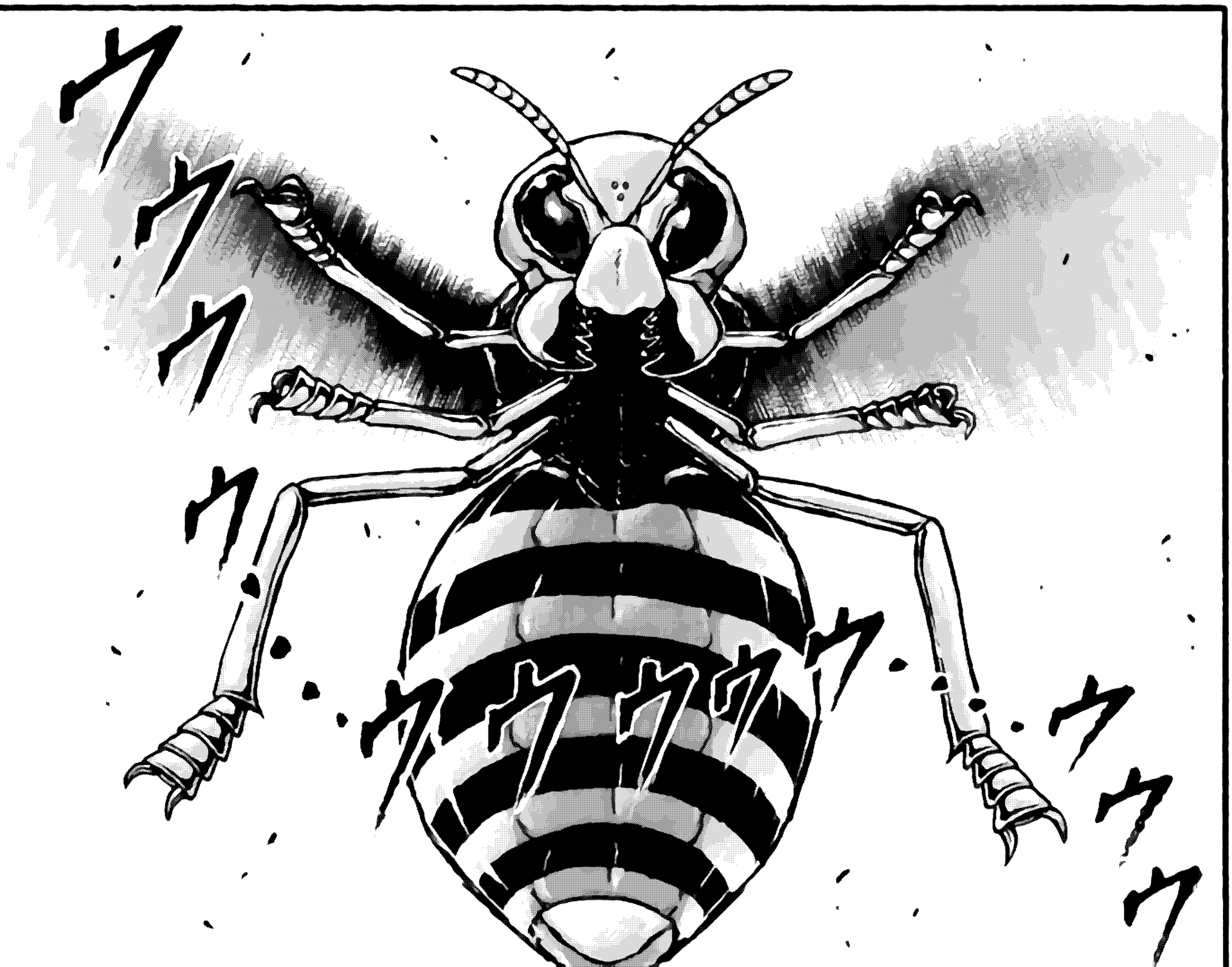

嗡！

(GRUNGE)

ブブ…

ブブブブ……ウウウ…ウウ

喋！

ウウウウ

喋！

那位
宮本武藏

有著
以筷子
夾住蒼蠅的
知名軼聞

父親
……!!

但那跟事實
好像略有出入

您什麼
時候…
…？？

他夾住的

噗！

不是蒼蠅的
本體

而是蒼蠅的翅膀

ブブブ

一把夾住

再揮手拆開

把兩片翅膀都拆下來——

再慢慢地開始用膳

不是先別說這個了您什麼時候——

等到下一次機會——

你就只給我咬住胡蜂的翅膀

12

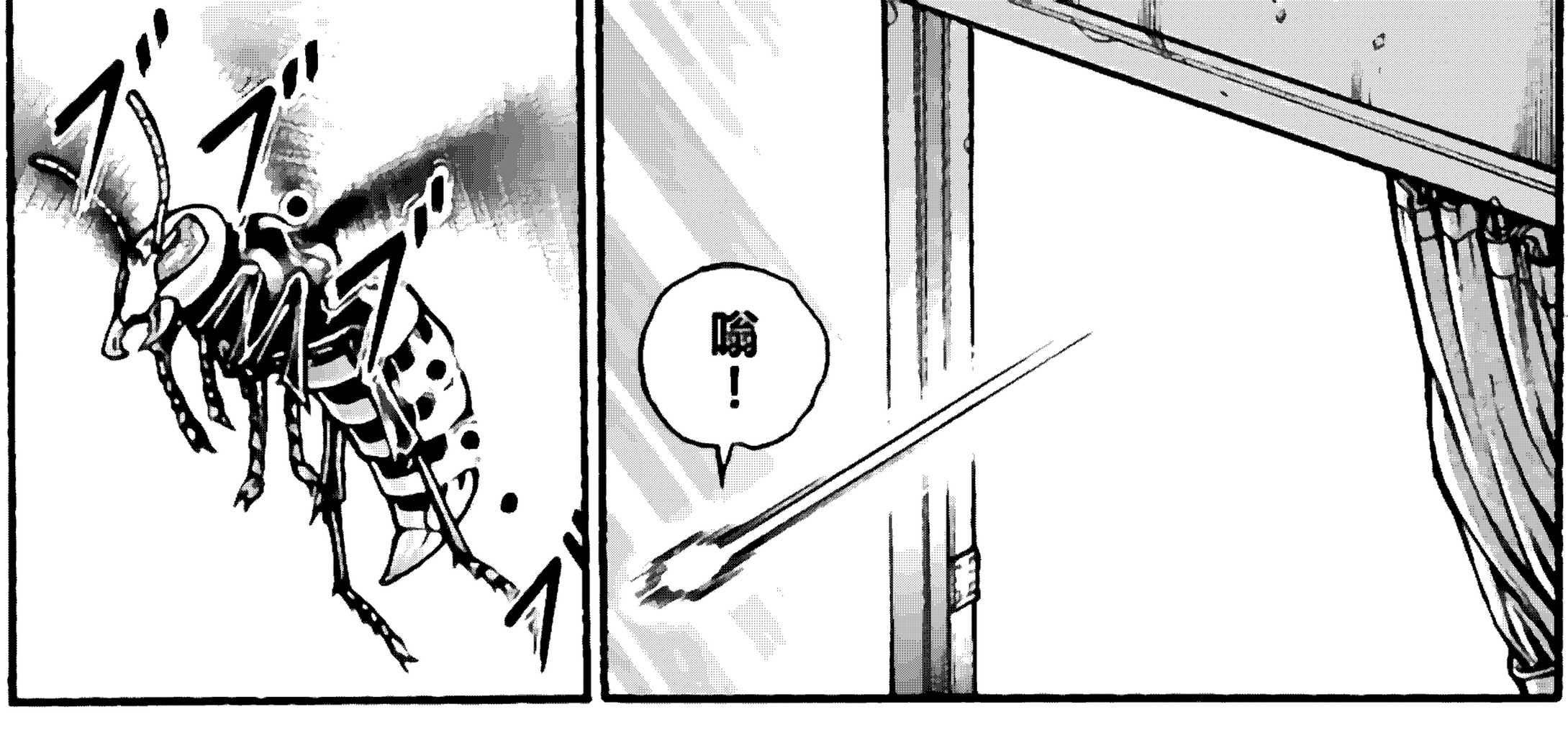
嗡！

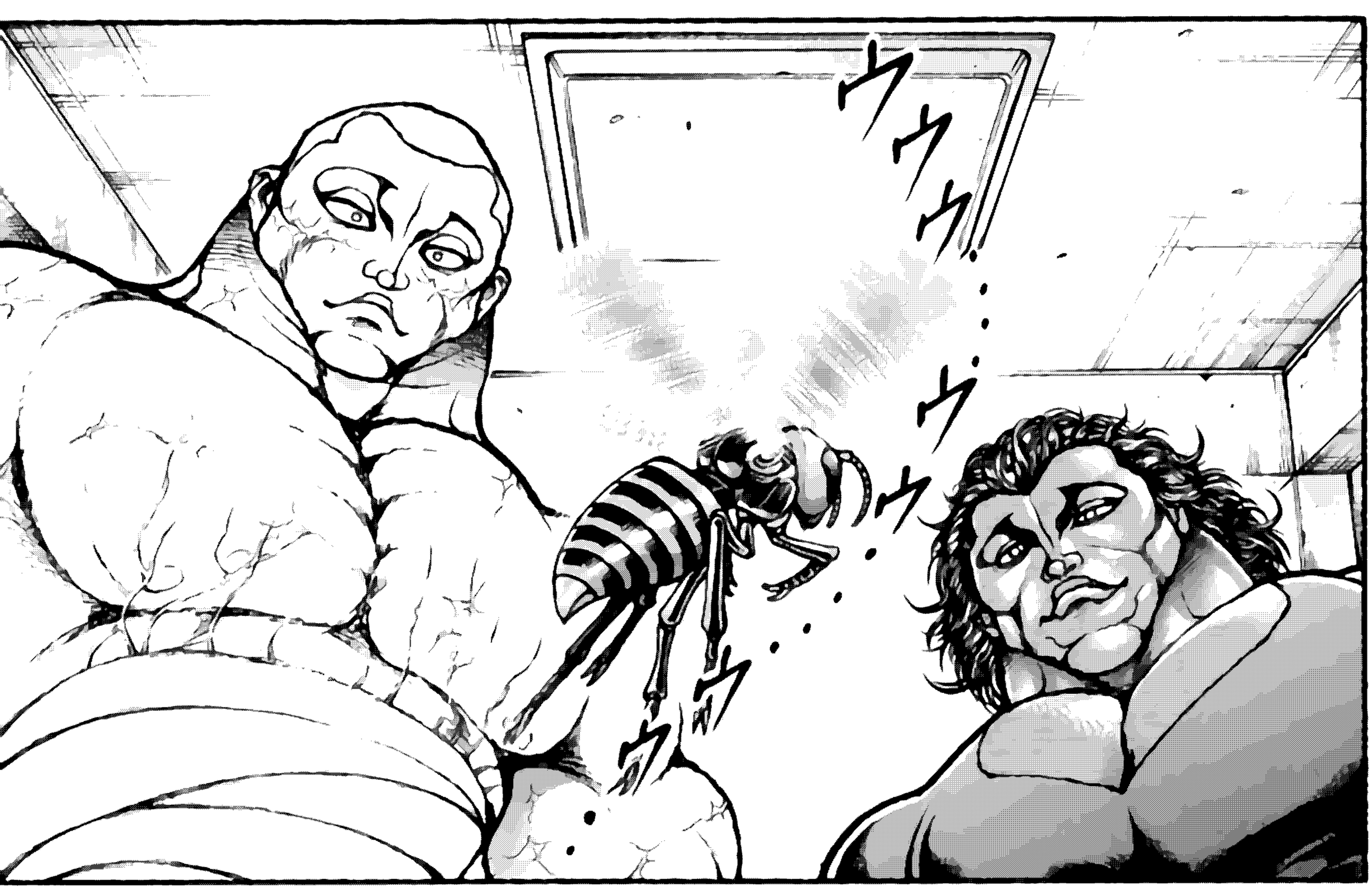

它很喜歡你啊

請讓我見識一下吧——

請您務必只抓住它的翅膀讓我學習一下

父親

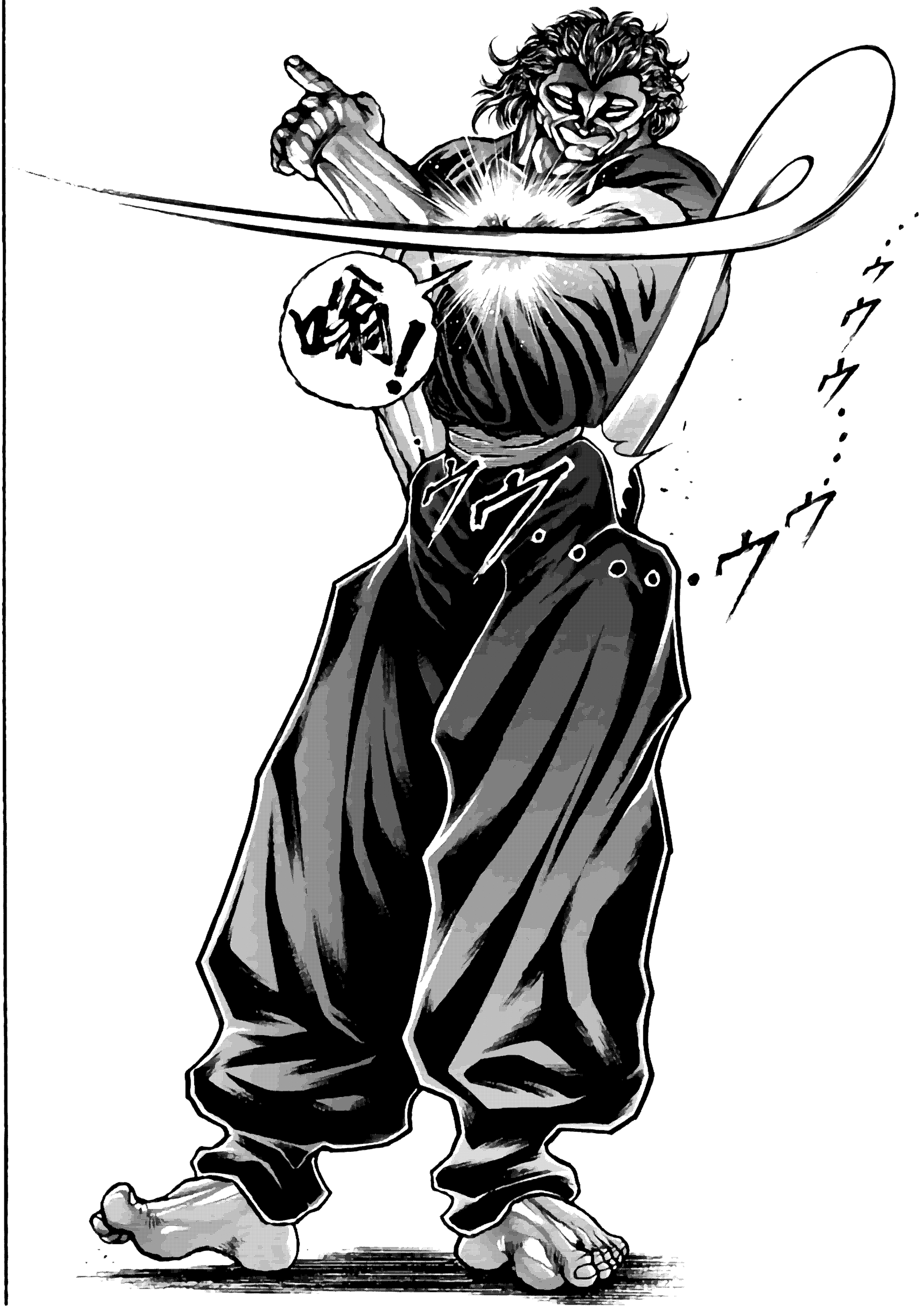
嗨！

真不巧……
ヒ°ク…
ヒ°ク…
我本來是想抓住它的——
結果把翅膀切下來了……

話說回來
ピク
ピク…

回見了
哈!!?

啊——
傑克
你對花山 薫
有多少了解
……？
◆鬼貌，向咬道
問及拳師!!
※次号は休載いたします。
WC15号(3/13発売)より再開ッッ!!

本話staff

嵌字:胡蜂射手傑克

翻譯:山田涼

格納庫·只想再見一回巫山的云

本漢化僅供學習試看交流,
請勿未經許可轉載或用作商業用途
請勿用於製作講漫,漫畫PPT等類型視頻